とざわ

Public Relations of TOZAWA

広報

No.550 2017年（平成29年）9月号

巻頭記事

新たな志を胸に
平成29年度戸沢村成人式

泥んこビーチフラッグ

新たな志を胸に
平成29年度
戸沢村成人式

8月15日（火）、戸沢村中央公民館にて、平成29年度成人式が挙行され、戸沢中学校・角川中学校出身の新成人53名が集まり、久々の再開を喜びました。

式典では、保護者からのメッセージや恩師からの言葉などが披露され、20歳の節目の年を祝いました。新成人誓いの言葉では、実行委員会事務局の柿崎大智さん（向名高）が、「新成人として晴れの門出を迎えた今、大人としての自覚を持ち、責任ある社会人として常に前向きに歩んでいきたいと思います」と誓いの言葉を述べました。

一生に一度しかない成人式。新成人の皆さんは、久しぶりに顔を合わせた友人との思い出話に花を咲かせ、この日の思い出と未来への希望を胸に、これから始まる新しい道に向かって歩み始めました。

この度は、ご成人おめでとうございます。

新成人へ送る お祝いと激励のメッセージ

戸沢村長
渡部　秀勝

皆さんには、お一人おひとりに「無限の可能性」があります。限りない可能性を信じて、色々なことに挑戦し、勇気を持って積極的に自分の人生を切り拓いてほしいと思います。

戸沢中学校
恩師
永山　睦美さん

人が育つのは、多くの人の支えがあってこそです。そして今度は、皆さんが支える側になる番です。感謝を忘れず、自分の信じた道を進んでください。

角川小中学校
恩師
仁藤　和弘さん

今日までお世話になった人への感謝の気持ちを忘れないでください。そして、自分はもちろん、周りの人も幸せにできる人になってください。

祝成人

20歳の夢・抱負

新たなスタートラインに立った皆さんに、20歳の夢や抱負を書いてもらいました。

横山　和恵さん（蔵岡）

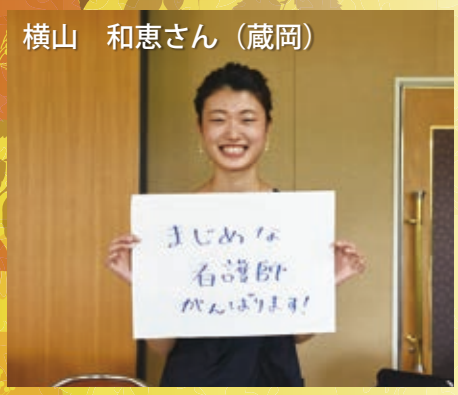

荒川　佑人さん（向名高）

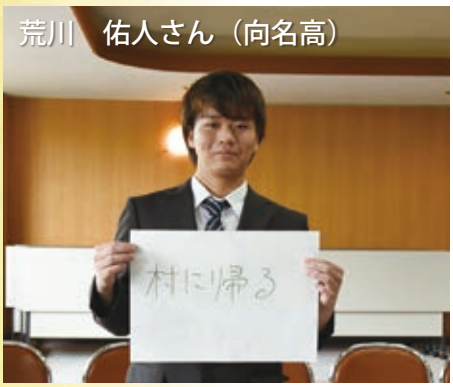

大友　萌子さん（古口）

伊藤　和紀さん（真柄）

矢作　美薫さん（津谷）

青柳　祐紀さん（蔵岡）

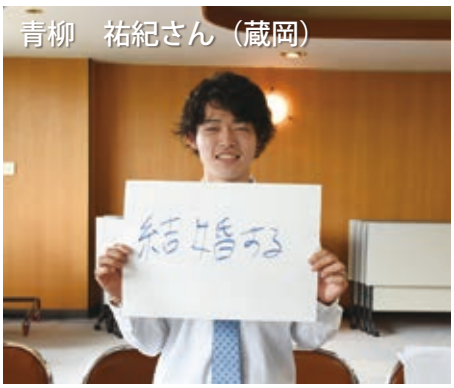

安食　彩也華さん（蔵岡）

八鍬　芽依さん（神田）

秋保　拓成さん（十二沢）

田中　愛納さん（沢内）

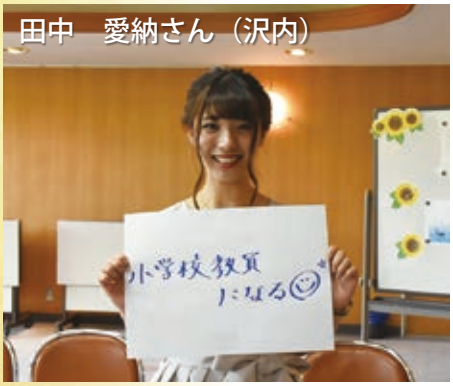

秋保　達也さん（津谷）

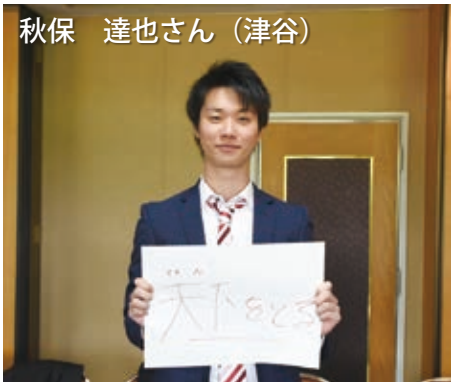

佐藤　朱音さん（神田）

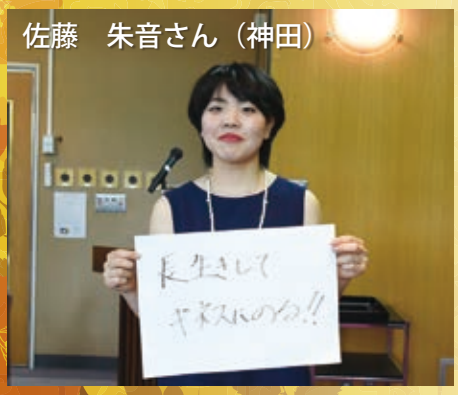

松田　拓馬さん（古口）

加藤　ふゆきさん（古口）

今年もやってきました！お祭りの季節

今年も村内各地区で、様々なお祭りが開催され、戸沢村の夏を盛り上げました。それぞれの地区の特色あふれるお祭りを紹介します。

8／19、20　津谷まつり

8月19日、20日の2日間にかけて津谷まつりが行われました。本格的な山車を子どもたちが引っ張り、軽快な祭囃子とともに地区内を練り歩きました。

8／15　名高まつり

8月15日、名高まつりがおこなわれ、地区内の若者の威勢のよい掛け声とともに、神輿が地区内を練り歩きました。

8／16　古口白山神社祭

8月16日、古口白山神社祭が行われ、神輿や大名行列が古口地区内を巡行しました。

8／14 Tsunokawa summer Party 2017

8月14日、角川サマーパーティーが開催され、角川の夏を盛り上げました。

当日は、角川太鼓や新庄吹奏楽団など村内外から多くの団体が出演し、会場を大いに盛り上げていました。

SNAP あのひ、あのとき、あのしゅんかん

8／16、17 神田まつり

8月16、17日に神田まつりが行われ、地区内を神輿が練り歩きました。

17日に行われた素人演芸会では、神田保育所や戸沢小学校の児童によるダンスや地域おこし協力隊の鶴川慶三さん・幸代さんによる演芸が行われるなど、盛りだくさんの内容となっていました。

人権擁護委員に矢口氏

今月の一枚

この度、7月1日付けで、法務大臣より矢口信一さん（上松坂）が人権擁護委員に委嘱（再任）されました。

矢口さんには人権擁護委員として、地域の方の様々な悩みや心配ごと解決の手助け、人権についての啓発活動などを行っていただきます。

任期は、平成29年7月1日～平成32年6月30日までの3年間となります。よろしくお願いします。

角川太鼓２０周年を祝う会

7月23日（日）、農村環境改善センターにて、「角川太鼓20周年を祝う会」が開催され、地域住民をはじめとする約100名が参加し、盛大に節目の年を祝いました。

角川太鼓は、1997年に発足以降、地域に根差した活動を積極的に行い、村内外の様々なイベント等に出演し、地域の活性化に貢献されております。

この度は、20周年誠におめでとうございます。今後も益々のご活躍を期待しております。

第３９回山形県消防操法最上支部大会

7月30日（日）、最上広域消防本部屋外訓練場にて、消防操法最上支部大会が開催され、最上8市町村の各代表が出場し、タイムと得点を競い合いました。

戸沢村からは、7月に行われた村消防操法大会で優勝した「本郷・畑ケ消防団」が出場し、村の消防操法大会終了後、約1カ月間の訓練を行い、支部大会に臨みました。大会では出場隊員一同が訓練の成果を発揮し、入賞こそ逃しましたが4位という成績でした。

交通安全功労者表彰

8月4日（金）、新庄市民文化会館にて、「第35回山形県交通安全母の会大会」が行われ、戸沢村交通安全母の会の秋葉ツヨ子さん（十二沢）が、交通安全功労者表彰を受けられました。

秋葉さんは、各季の交通安全運動やイベント事業、高齢者の交通事故防止活動に積極的に取り組まれており、その功績が認められ、この度の受賞となりました。

今後とも、戸沢村の交通事故防止の為、ご尽力・ご協力を賜りますようよろしくお願いします。

豪雨災害で被災された方々へ

８月15日（火）、角川元気プロジェクトより、「角川サマーパーティー2017」の収益金の一部を「福岡・大分の豪雨災害」への義援金として、ご寄附いただきました。角川元気プロジェクト代表の安食勇さんは「少しでも被災された方々の力になれれば幸いです」と語っていました。

今回の寄附金は、社会福祉協議会を通して、福岡・大分で被災された方々へ届けられる予定となっています。この度のご寄附ありがとうございました。

ぽんぽ館×映像・ＣＡＦＥ

８月19日（土）、20日（日）の２日間、ぽんぽ館が期間限定のギャラリー＆カフェスペースへと変貌しました。

当日は、地元小学生が制作したアニメーションの展示や特殊なスクリーンへの映像投影が行われ、来場客の目を楽しませていました。

同時に、地域おこし協力隊の鶴川慶三さん・幸代さんが、戸沢村のパプリカなどの野菜を使った「ガレット」を販売するカフェをオープンし、ぽんぽ館がおしゃれな雰囲気に包まれていました。

良い歯でニッコリ(*^_^*)
良い歯の表彰＆ブラッシング指導

戸沢村学校保健委員会では、６月12日、小学校１年生とその保護者、中学校３年生を対象に、ブラッシング指導を実施しました。指導では、正しい歯磨きの仕方や歯ブラシの選び方、よい歯をつくるために大切な生活習慣を学びました。歯の健康は、からだと心の健康につながります。戸沢村の子どもたちが、元気な歯ですこやかに成長していけるよう、今後もこの事業を続けていきます。

戸沢村学校保健委員会では、学校歯科健診で歯・歯ぐきともに健康な児童生徒を表彰しています。今年度は34名が表彰されました。

小学１，３，６年生

1年	安食 陽翔（あじき はると）	荒木 崇太（あらき しゅうた）	斉藤 希歩（さいとう のぞみ）	長澤 蒼介（ながさわ そうすけ）	西嶋 優平（にしじま ゆうへい）	二戸部 柚茉（にとべ ゆま）
	早坂 琉希愛（はやさか るきあ）	星川 七斗（ほしかわ ななと）				
3年	安食 星奈（あじき せな）	安食 日涼（あじき みすず）	芦原 叶真（あしはら きょうま）	二戸部 心彩（にとべ こあ）	早坂 寧彩（はやさか ねいろ）	巻 悠稀（まき ゆうま）
	矢口 莉愛（やぐち りあ）					
6年	阿部 莉奈（あべ りな）	池田 麟太朗（いけだ りんたろう）	石沢 悠翔（いしざわ はると）	小林 芽生（こばやし めい）	早坂 綾音（はやさか あやね）	早坂 姫彩（はやさか ひいろ）
	藤原 亜莉朱（ふじわら ありす）	横山 史奈（よこやま ふみな）				

中学３年生

3年	秋保 太陽（あきほ たいよう）	荒川 龍（あらかわ りょう）	柿崎 怜（かきざき れん）	加藤 瑞穂（かとう みずほ）	木村 慧眞（きむら えま）	齋藤 辰弥（さいとう たつよし）
	斉藤 美羽（さいとう みう）	清水 駆流（しみず かける）	矢口 心夏（やぐち ここな）	矢口 輝（やぐち ひかる）	山﨑 悠馬（やまざき ゆうま）	

戸沢ＪＶＣが躍動！

７月30日（日）、最上地区で行われた「少年少女県民フェスティバル」に、戸沢ＪＶＣが出場しました。県大会をかけた準決勝、ライバル金山との試合を大逆転の末制し、決勝へ。見事、４年ぶりの優勝を果たしました。

また、７月９日（日）に行われた、北村山強化大会では、他地区の強豪を抑え、見事１部リーグでの準優勝を果たしました。県大会は、10月に開催される予定となっています。これからの活躍にも期待しております。

戸沢道場がボランティア活動

７月30日（日）、戸沢道場の選手らが、戸沢村内にて、交通安全週間の広報活動を行いました。選手らは、それぞれ交通安全を呼び掛ける旗を持ち、道行く車や歩行者に交通安全を呼び掛けました。

その後は、若者センターのゴミ拾いを行い、普段お世話になっている施設に恩返しをしました。

戸沢道場では、こうしたボランティア活動を毎年行っており、今年で11年目になります。

第20回南陽市長杯争奪柔道大会

８月６日（日）、南陽市武道館にて、「第20回南陽市長杯争奪柔道大会」が開催され、戸沢村から戸沢道場が団体戦に出場しました。

戸沢道場は、予選２位で決勝トーナメントに進出し、決勝トーナメントでは、先鋒の奥山直さんや順天堂大学に進学した進藤みゆきさんらの活躍で、優勝を果たすことができました。戸沢道場のこれからの活躍にも期待しております。

第13回サマーリーグバレーボール交流大会

８月６日（日）、中央公民館にて、第13回サマーリーグバレーボール交流大会が開催され、村内のバレーボールチーム６団体が参加し、熱戦を繰り広げました。

大会には、中学生から大人まで多くの方が参加し、バレーボールを楽しんでいました。今大会の結果は以下のとおりになります。

第１位	カルテル
第２位	中学男子
第３位	ひまわりＡ

ふれスポ通信

NPO法人 戸沢スポーツクラブ
ふれスポCha3
とすぽ君

トップアスリート陸上教室

８月５日（土）、神田出身の「岸沙耶香」さん、「古川裕太郎」さん夫妻より陸上教室を開催していただきました。

両者とも日本でトップクラスのハードラーとして国体や全日本で現在も活躍されています。『速く走るコツ』について、動作を一緒にしていただき、しなやかな足の使い方を教えていただきました。最後に、子供たちとトップアスリートの２人のリレー対決を行い、日本トップクラスのスピードを肌で感じることができました。2020年東京オリンピックでは、戸沢村出身者の選手が出場し、活躍することを期待しています。

共育 最前線 Vol.1

戸沢小中学校では、地域をフィールドに地域の方を先生にふるさと学習を展開しています。この学習は10年以上の歴史があります。各地区にある共育活動団体の皆さんをはじめ、地域の方々が子どもたちに直接教えてくれます。これから広報とざわで実践の様子を紹介させていただきます。どうぞよろしくお願いします。第1回目は、3年生の学習の様子です。

単元名・「戸沢村の人々が大切にしてきたもの」

古口の佐藤稔さんを講師に、「幻想の森」を見学しました。佐藤さんから「樹齢1000年以上の杉がたくさんあり、山ノ内杉といわれています。幹の途中から枝分かれしていることが特徴です。昔舟運で栄えたころは、この天然杉から舟を作っていました。」と山ノ内杉について教えてもらいました。山ノ内杉の悠然とした姿に、村の自慢を肌で感じた子どもたちでした。

この後学習は、長倉の大杉（早坂秀雄さん）、津谷の大柳（津谷の髙橋茂さん）へと続いていきました。

幻想の森

津谷の大柳

GASSAN GEOPARK 月山ジオパーク構想

ゆざわジオパーク視察研修

ジオパークとして平成24年度に認定を受けて先進的な活動を行っている「ゆざわジオパーク」に視察に行ってまいりました。ジオパークに向けての準備としてガイド養成にとても力を入れています。ガイド協会が中心となって座学やフィールドでの講座を行ってきました。最初のうちは地質学が主で座学ばかりやっていたそうですが、それだけでは、お客様を楽しませることができないということもあり「学び」から「ストーリーづくり」へと転換してジオより楽しく知ってもらうためのガイド養成を行ってきたそうです

実際ガイドさんからゆざわのジオサイトを案内していただきました。

院内採石場跡

院内凝灰岩で江戸時代から手彫りで採掘されてきました。山肌から石を切り出したダイナミックな景観が楽しめました。

ころり地蔵尊

安楽信仰からきていて、参詣者の安楽往生を願います。

院内の石が使われています。

ジオスタ★ゆざわ

廃校を利活用したジオパークを身近に感じることのできる施設です。

化石やまた、ゆざわで採取されて岩などから、地層の成り立ちなどジオを身近に感じられます。

ゆざわジオパークは、関わっている人々が情熱と誇りを持って取り組んでいる姿がとても印象でした。月山ジオパークの認定に向け村民一丸となってがんばりましょう！

地域おこし協力隊奮闘記Vol.21

地域おこし協力隊
鈴木英策さん

夏といえば祭り。祭りといえば角川サマーパーティーということで、開催は4回目、私自身は3回目の参加でした。

子供たちがどろんこになって旗を取るイベントをはじめ、たくさんの方にご来場いただきました。ありがとうございました。来年はさらに楽しめるようにしたいと思います!!

また、月の初めには娘も来村し、毎日のように川遊びをして帰りました。田舎でしかできないこと、戸沢村でしかできないことはたくさんあります!

協力隊としての活動は最後の1年になりますので、悔いのないように頑張りますので、引き続きご協力のほど、よろしくお願いいたします!!

本の紹介

『転換期を生きるきみたちへ』 内田 樹ほか 著

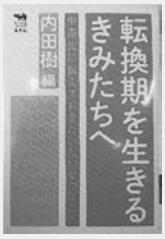

中高生に「これだけは伝えておきたい」。言葉の力について、憲法について、愛国心について、弱さや不便さに基づいた生き方について。若者たちがこれからの時代を生き延びるための知恵と技術がつまった、未来へ向けたメッセージ。（晶文社HPより）

『高校入試』 湊 かなえ 著

県下有数の公立進学校の入試前日。教室の黒板に「入試をぶっつぶす!」と書かれた貼り紙が。迎えた入試当日。試験内容がネット掲示板に次々と実況中継されていく。遅れる学校側の対応、保護者からの糾弾、受験生たちの疑心。誰が嘘をついているのか?入試にかかわる全員が容疑者?（KADOKAWAHPより）

『ちいさなうさこちゃん』 ディックブルーナ

うさぎのふわふわさんとふわおくさんはとっても仲良しです。あるひ、ふわおくさんのところに天使がやってきて、かわいい赤ちゃんが生まれました。ふたりは赤ちゃんに「うさこちゃん」という名前をつけます。たくさんの動物がうさこちゃんを見にやってきて、ふたりにお祝いの言葉を贈ります。（中央公論社HPより）

本のススメ ～図書室から～ vol.52

『山形県立図書館の本を読もう!』

特別貸出期間
7月25（火）～9月8日（金）
特別展示期間
7月25日（火）～9月15日（金）
貸出期間　1週間
貸出冊数　2冊
貸出手続き　専用の用紙に必要事項を記入していただきます。

くれよんの日
次回は9月4日（月）
午後七時から八時半まで図書室が開いています。

本の時間
毎週木曜日
午後二時五十分～三時四十分
大人同士で、好きな本について語り合いませんか?

総務課からのお知らせ

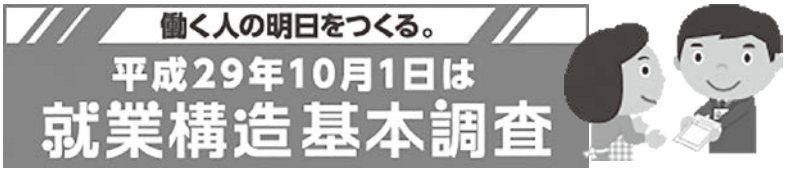

総務省統計局（戸沢村）では、10月１日現在で就業構造基本調査を実施します。この調査は、日本の就業・不就業の実態を明らかにすることを目的として，統計法に基づき実施する国の重要な統計調査です。

皆様により便利にご回答いただくため、パソコンやスマートフォンを使って、簡単に回答することが可能となっています。９月下旬から、調査員が調査をお願いする世帯に伺いますので、調査の趣旨をご理解いただき、ご回答をお願いいたします。

月山ジオパーク構想　ガイド養成講座受講者募集のお知らせ

現在、月山周辺５市町村（鶴岡市・庄内町・西川町・大蔵村・戸沢村）が連携し、日本ジオパーク認定に向け、活動を行っております。その活動の一つとして、月山周辺の見どころを地球科学的な視点を交えて、案内できるガイドの養成を実施します。月山の隠れた魅力を発掘し、ガイドとして月山･戸沢村の魅力を発信してみませんか？

日　　時　９月30日（土）10時～ 15時
場　　所　大蔵村肘折地内、戸沢村角川地内
テ ー マ　肘折カルデラと浄の滝を巡る（野外講座）※10月にも３回実施予定
問合せ先　総務課政策調整係　☎72-2117（内線211）

建設水道課からのお知らせ

９月10日は「下水道の日」です。

※「下水道の日」は、1961年（昭和36年／全国普及率６％）著しく遅れていた日本の下水道普及率の向上推進のため、現国土交通省、現環境省らの協議により、「全国下水道促進デー」として始まりました。後に、より親しみのもてる名称として、「下水道の日」と改称され、今日に至ります。

健康福祉課からのお知らせ

診療所休診日の変更について

今年の春にお配りした「平成29年度　戸沢村保健事業一覧表」の下段に掲載しております、「診療所からのお知らせ」に、一部変更がございますのでお知らせします。

変更点　　**●診療所休診日**
１０月２２日（日）～２５日（水）　⇒　１０月１２日（木）～１４日（土）

以上、ご迷惑をおかけしますが、よろしくお願いします。

休日に子宮がん・乳がん検診が受診できます！

土曜日、日曜日に子宮がん・乳がん検診が受診できる日程を設定しました。平日、仕事や子育てで忙しい方は、この機会に是非受診してください。

場　　所　最上検診センター
検診日程　10月７日（土）　10：30 ～ 11：00受付
　　10月15日（日）　８：30 ～ ９：00受付
対 象 者　子宮がん：20歳以上の女性の方　　乳がん：30歳以上の女性の方
　　※定員に限りがございますので、お早めにお申し込みください。

問合せ先　健康福祉課健康推進係　☎72-2364（内線146）

産業振興課からのお知らせ

村内保育所へ緑のプレゼント

７月25日に「やまがた緑環境税」を活用して購入した木のおもちゃ「もくロック」の貸し出しを開始しました。はじめに戸沢村内４か所の保育所に届け、今後も貸し出しを行っていきます。

県内企業が開発した「もくロック」は６種類の木から作られ、ひとつひとつに木の温かみが感じられるものになっています。レゴブロックの形をしていることから、組み合わせることにより様々な形に変化させることができ、子どもたちの創造性の向上にも大変良いものになると思います。

やまがた緑環境税は植樹や木育、景観整備などにも活用できます。皆さんからも要望等ありましたらご報告ください。

問合せ先
産業振興課
地域づくり推進係 ☎72-2527

とざわフォトコン　歴代受賞作品展

今回で第６回目を迎えるとざわフォトコン！過去の受賞作品を振り返る受賞作品の展示を企画しました。数々の名作をご覧いただくとともに、とざわフォトコン2017への応募もお待ちしております。

展示日時・場所
９月４日（月）～８日（金）　戸沢村役場１階
９月11日（月）～18日（月）　川の駅最上峡くさなぎ
９月19日（火）～24日（日）　ぽんぽ館
９月25日（月）～29日（金）　戸沢村農村環境改善センター
10月２日（月）～16日（月）　戸沢村中央公民館
問合せ先　戸沢村観光物産協会　☎72-2110

共育課からのお知らせ

トップアスリート柔道教室を開催します

戸沢村では、昨年に引き続き、世界で活躍するスポーツ選手を招き、トップアスリート教室を開催します。今回の講師は、**男子柔道　江種　辰明氏**。世界を舞台に活躍してきた方から実技指導を受けられるまたとないチャンスです。みなさんの参加お待ちしております。

日　　時　９月10日（日）　９時～ 11時（柔道教室）
場　　所　戸沢小中学校柔剣道場　　対　　象　スポ少・中学生を対象に開催
問合せ先　戸沢村中央公民館　☎72-2304

戸沢村応援デー　９／２４　VS.ロアッソ熊本　１５：００　KICK OFF

年に１回の半額で観戦できるチャンスです!!

戸沢村に在住・在勤の方は、対象ゲームのバックスタンド席を当日券の半額以下でお買い求めいただけます。購入される場合は、免許証、保険証などによる確認が必要になります。

■取り扱っているチケット
- 市町村応援デーチケット（バックスタンド）（一　　般）　１枚　1,500円
- 市町村応援デーチケット（バックスタンド）（小中高生招待）　無料

※販売数が限られていますので、早めにお買い求めください。

■販売期間
９月11日（月）～９月22日（金）

■チケットの販売窓口
戸沢村中央公民館（土日祝日を除く　８：30 ～ 17：00）　☎72-2304

戸沢村の防災・行政情報をいち早くチェック！

皆さんは、「防災行政メール」をご存知でしょうか。戸沢村では、村内の防災・行政情報をいち早く村民の皆さんに届けるため、防災行政メールを配信しています。

防災行政メールとは、戸沢村内でおきた災害（豪雨被害や山岳遭難、クマの目撃情報など）や行政の動き等の情報を、携帯電話やスマートフォンで受け取ることができるサービスです。使用料は無料ですが、メール１通につき１～２円のパケット通信料がかかります。登録方法は登録手順をご覧ください。

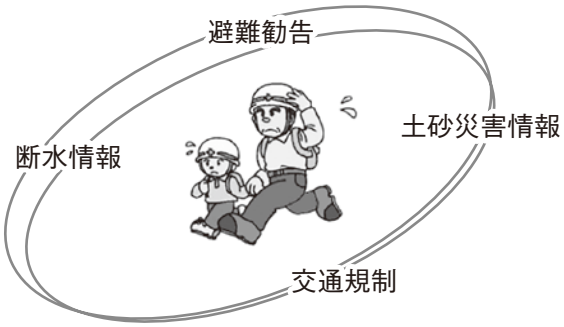

携帯電話・スマートフォンからの登録方法

登録手順①

下記のURLに空メールを送りましょう！
※空メール送信の方法については、お持ちのスマホ・携帯電話の説明書に従ってください。

防災・行政メールURL
bousai.tozawa-vil@raiden.ktaiwork.jp

登録手順②

数分以内に、登録用URLが記載されたメールが届きます。メール内のURLをクリック！

戸沢村防災行政情報メール

メールサービスの仮登録が完了しました。
まだ登録は完了していませんので、以下のURLから一週間以内に本登録を実施してください。

https://・・・・・・・・・・

ここを選択します。

登録手順③

配信情報の選択、入力内容の確認を行い、「登録」をクリック！

設定内容の確認

次の内容でよろしければ「登録」を、再度編集する場合は「戻る」を選択してください。
〇メールアドレス
・・・・@・・・・・
〇配信情報
1.防災情報
2.行政情報

戻る　登録

登録手順④

登録完了です。数分以内に、登録完了のお知らせメールが届きます。このメールには、登録内容変更・配信解除用のURLが記載されています。

メールサービス登録完了

戸沢村防災行政情報メールへの登録が完了致しました。

登録内容の変更・配信解除は次のリンク先にアクセスしてください。
https://raiden.ktaiwork.・・・・・・

問合せ先　危機対策課情報交通係 ☎72-2152（内線 224）

お知らせ版

～各種イベントや募集案内、各課からの連絡～

伝言板コーナー

「第3回県立新庄病院健康まつり」

○日時　9月10日（日）10時～
○場所　山形県立新庄病院
○内容　体験型イベント多数あり
○問合せ先　県立新庄病院
☎22-5525

「まちの保健室」

○日時　9月10日（日）10時～
○場所　新庄病院
1階内科外来前
○内容　骨密度測定・健康相談等
○問合せ先　県立新庄病院
☎22-5525

「職業的自立が困難な若者を抱える保護者等への研修会事業」

○日時　9月23日（土）10時～
○場所　山形テルサ研修室A
○入場料　無料
○申込・問合せ先　やまがた若者サポートステーション
☎023-623-6622

「やまがた健康フェア2017」

○日時　9月30日（土）、10月1日（日）10時～
○場所　山形国際交流プラザ
○内容　健康・医療等に関する各種イベント
○問合せ先　やまがた健康フェア2017実行委員会
☎023-630-2919

「バルーンアートと手品と科学実験ショー」

○日時　10月1日（日）14時～
○場所　花と緑の交流広場
○観覧方法　当日12時30分より広場にて整理券配布
○問合せ先
最上広域交流センター
☎28-8888

「ゆめりあハンドメイド・マーケット」

○日時　10月1日（日）10時～
○場所　ゆめりあ大廊下
○出店料　1ブース　¥500
○出店者　先着14店（15日より受付）
○問合せ先　最上交流センター
☎28-8888

「危険物取扱者試験準備講習会」

○日時　丙種：10月18日（水）9時～
乙種第4類：10月19日（木）～20日（金）9時～
○場所　最上広域消防本部
○受付締切　10月6日（金）
○問合せ先　最上地区危険物安全協会事務局
☎22-7521

「ひとり親家庭交流会」

○日時　10月8日（日）10時～
○場所　リナワールド
○参加費　子ども：¥1，000
大人：¥1，500
○受付締切　9月22日（金）
○申込・問合せ先　山形県母子寡婦福祉連合会事務局
☎023-633-0962

「平成29年度狩猟者登録について」

○日時　10月13日（金）9時～
○場所　最上総合支庁
○問合先　最上総合支庁環境課
☎29-1285

「こころの健康相談統一ダイヤル」

○日時　9月10日(日)～16日(土)
9時～17時
○相談電話番号
☎0570-064-556
※戸沢村役場健康福祉課（☎72-2364）でも随時相談を受け付けます

「女性のためのスキルアップ講座」

○日時　10月17日（火）、18日（水）、19日（木）
9時15分～
○場所　山形県立山形職業能力開発専門校
○応募締切　10月3日（火）
○申込・問合せ先　山形県立山形職業能力開発専門校
☎023-644-9227

「裁判所見学会」

○日時　10月18日(水)13時10分～
○場所　山形地方・家庭裁判所新庄支部
○定員　先着20名
○申込締切　10月13日（金）
○申込・問合せ先　山形地方裁判所新庄支部
☎22-0265

山形県商工会等職員採用試験

応募資格

経営指導員：商工業の指導実務等の経歴のある方

初級：昭和53年４月２日から平成12年４月１日までに生まれた方

試験日時　第１次試験：10月１日（日）

第２次試験：10月中旬

受付期間　９月４日（月）～９月11日（月）

問合せ・申込先

最寄りの商工会又は山形県商工会連合会ＨＰをご覧ください。

戸沢村未来応援商品券発売中！【３万円で４万５千円分の商品券】

発売期間　平成29年８月６日（日）～平成30年１月12日（金）

販売対象　戸沢村内の18歳以下の子どもがいる世帯へ限定しての販売

購入方法　役場より郵送された「商品券引換券と交換」しての販売

問合せ先　もがみ北部商工会戸沢事務所 ☎72-2665

※購入の際は、本人確認のため免許証・保険証等をご持参ください。

健康カレンダー（9月）

日程	内容	場所	時間
8日	人間ドック	最上検診センター	7:00～
12日	母親教室・母子手帳交付	保健センター	13:30～
	健康相談・結果報告会	蔵岡公民館	9:30～
		柏沢公民館	13:30～
14日	健康相談・結果報告会	防雪センター	9:30～
		金打坊公民館	13:30～
15日	3,4ヶ月健診 平成29年5・6月生	保健センター	13:00～
	9,10ヶ月健診 平成28年11・12月生		
25日	人間ドック	最上検診センター	7:00～
27日	総合健診	保健センター	7:00～
28日	年中児健診 平成24年4月2日生～平成25年4月1日生	保健センター	13:00～

応急手当普及員養成講習会

日　　時　11月３日（金）～５日（日）９時～18時

場　　所　最上広域市町村圏事務組合消防本部

定　　員　先着40名

受 講 料　無料

申込締切　10月15日（日）

申込・問合せ先

最上広域市町村圏事務組合消防本部　☎22-7521

マイカーへの点検・整備は愛する人への思いやりです

国土交通省では、自動車ユーザーの保守管理意識を高め、点検・整備の確実な実施を推進し、自動車の安全確保と環境保全を図るため、９月と10月の２ヶ月間を強化週間として「自動車点検整備推進運動」を展開しています。

問合せ先　国土交通省東北運輸局山形運輸支局 ☎023-686-4714

自 衛 官 等 募 集

募集種目	募集資格	受付期間	試験日
自衛官候補生	18歳以上、27歳未満	９月９日～11月10日まで	11月19日・20日

※問合せ先　自衛隊新庄地域事務所　☎22-5057

編集者のコラム Vo 65

今年の夏は、あまり暑かったという印象がなく、「夏が来た！」なんて思うことなく終わってしまった気がします。春からいきなり秋がやってくるようで、ちょっと物足りない気分なのは私だけでしょうか。

さて、今月は村内のいくつかのお祭りの取材に行ってきました。神田地区のお祭りでは、各種団体のステージの他にも、金魚すくいや射的など、遊び心溢れる出店が並び、子どもから大人まで楽しむことのできるお祭りになっていました。金魚すくい、私も挑戦したかったのですが、恥ずかしさが勝ってしまい断念…。出店で楽しそうに遊ぶ子どもたちがちょっと羨ましく思えました。

お誕生日おめでとう!!
満一歳児（8月生まれ）

村の将来を担う子どもたちの健やか成長をお祝いするとともに、これからも元気で育ってほしいとの願いを込めて、戸沢村の満一歳になる子どもさんを紹介します。
今月は、８月に満一歳を迎えた子ども達です。（①ご両親の名前　②地区名③ご両親からお子様へのメッセージ）

栗田　琉我（りゅうが）くん

8月1日生まれ

①栗田　　巧さん
　　美佳さん
②向名高
③元気にすくすく育ってね！パパとママは、元気いっぱいの琉我が大好きです♡

進藤　紗彩（さあや）ちゃん

8月12日生まれ

①進藤　　大さん
　　真弓さん
②津谷
③これからもたくさんの可愛い笑顔を見せてね！

古河　謡歩（うたほ）ちゃん

8月13日生まれ

①古河　慎司さん
　　緋沙子さん
②古口
③大きな怪我なく、元気いっぱい、優しい子に育ってね！

佐藤　優那（ゆな）ちゃん

8月18日生まれ

①佐藤　良美さん
　　真澄さん
②津谷
③いつも笑顔で、元気いっぱいにすくすく育ってね！

村の人口と世帯（7月末現在）	4,741人（−4人）〈男2,282人（−1人）、女2,459人（−3人）〉1,616世帯（−17世帯） ※（ ）内の数値は、6月末との比較

表紙のことば

表紙は、泥んこビーチフラッグの様子です。角川サマーパーティーのプレイベントとして行われ、保育所園児から中学生までの子どもたちが、泥んこになりながら、田んぼに置かれたフラッグを取り合いました。

編集・発行

広報とざわNO.550
発行日　平成29年９月１日
編集・発行　戸沢村総務課
山形県最上郡戸沢村大字古口270
TEL 0233-72-2111
FAX 0233-72-2116
URL http://www.vill.tozawa.yamagata.jp/
（パソコン及び携帯共通）
E-mail：tozawa@vill.tozawa.yamagata.jp

URL　メルアド